Multiprise blindée danell 9 prises + parafoudre

Prix du produit :

128,68 €

Galerie de produits :

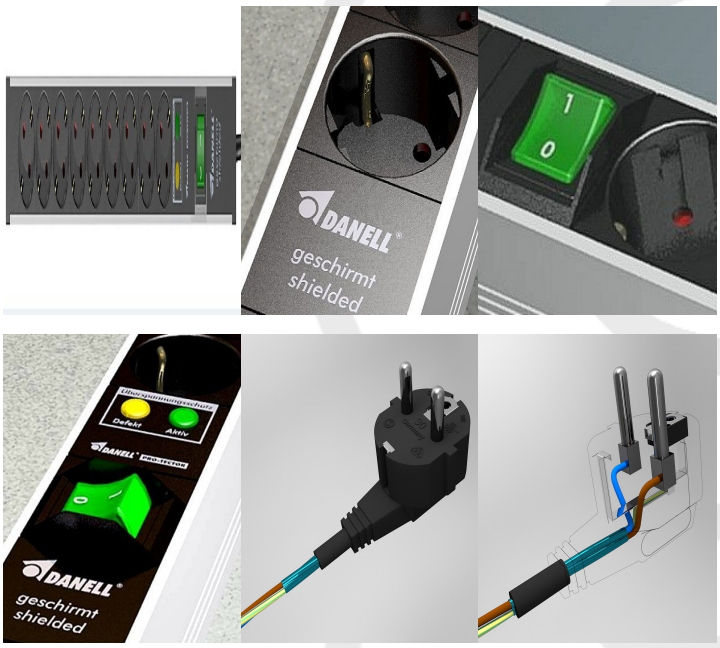

La **multiprise blindée Danell**, dotée de **neuf prises** et **d'un parafoudre**, est spécialement conçue pour **neutraliser les champs électriques et magnétiques de 50Hz** qui se trouvent généralement autour d'une multiprise standard, que ce soit dans vos espaces de travail ou vos chambres. Elle comprend un blindage pour le boîtier métallique et le câble d'alimentation d'une longueur de 3 mètres. Les neuf prises sont contrôlées par un interrupteur bipolaire. Elle est équipée d'un dispositif de sécurité pour les enfants et d'un parafoudre pour une protection maximale.

Description du produit :

Multiprise blindée danell 9 prises avec parafoudre

Cette **multiprise blindée danell**, est particulièrement bénéfique pour les zones

informatiques, les systèmes audio ou télévisés ainsi que les chambres (notamment près de la tête de lit). Grâce à sa conception, cette multiprise blindée de 9 prises offre une **protection contre les champs électriques et magnétiques 50Hz** :

- Le boîtier, fabriqué en aluminium, est blindé et relié à la terre.
- Le câble d'alimentation, **long de 3 mètres**, est aussi blindé. Les trois conducteurs (phase, terre et neutre) sont enveloppés dans une feuille métallique qui, lorsqu'elle est mise à la terre, élimine les champs électriques. De plus, ces fils sont torsadés 15 fois par mètre sur eux-mêmes, ce qui permet de réduire considérablement les champs magnétiques.
- Un **interrupteur bipolaire** est intégré, permettant de couper l'alimentation des 9 prises.

L'exactitude et la performance du blindage ont été évaluées conformément aux normes TCO'99, Bande I (MPR II, DIN prEN 50279).

L'angle d'inclinaison de 45° facilite une utilisation optimisée de chaque prise individuelle.

La **multiprise blindée Danell 9 prises avec parafoudre** est le choix idéal pour ceux qui ont besoin de connecter un grand nombre d'appareils tout en assurant leur protection contre les surtensions. Grâce à sa capacité de 9 prises et son système de protection parafoudre intégré, elle offre une solution à la fois pratique et sécurisée pour vos besoins en connectivité.

Cependant, si vos besoins en termes de nombre de prises sont moins importants, la multiprise blindée Danell 4 prises peut être la solution parfaite. Bien qu'elle n'ait pas de protection parafoudre, cette multiprise de 4 prises offre toujours une excellente protection contre les champs électriques et magnétiques.

Pour ceux qui ont besoin d'un nombre de prises intermédiaire, tout en cherchant une protection maximale contre les surtensions, la multiprise blindée Danell 6 prises avec parafoudre et filtre HF est une option exceptionnelle. Elle combine une capacité de connectivité plus grande que le modèle à 4 prises, avec une protection parafoudre et un filtre HF pour une sécurité accrue de vos appareils.

Quelle que soit votre situation, les multiprises blindées Danell de 4, 6 ou 9 prises vous offrent des solutions adaptées à vos besoins !

Caractéristiques techniques :

- Interrupteur bipolaire de couleur verte.
- Le câble blindé utilisé mesure 3 mètres de long (3 x 1,5 mm²), ce qui permet une charge électrique maximale de 16 A (conformément à IEC 884) et une tension de 250 V / 50 Hz.
- Le parafoudre : PRO-TECTOR est intégré à toutes les prises. Lorsque la diode verte est allumée, cela indique qu'il est en fonctionnement. Si la diode orange s'allume, cela signifie que le parafoudre est en panne, mais il peut dans la plupart des cas être réparé dans les ateliers du fabricant Danell. La tension est déviée à partir de 300 V AC. Protection assurée : 1000 V à 6500 A (8/20 µs). Temps de réaction : 25 ns
- Certifié conforme aux normes VDE et CE.
- Dimensions : 572 x 52 x 45 mm (Longueur x largeur x hauteur, sans compter le câble).
- Puissance : maximum de 3680 W.
- Garantie : 2 ans.
- Fabriqué en Allemagne par Danell.